

SPÓŁDZIELCZY DOM KULTURY
PŁOCKIEJ SPÓŁDZIELNI MIESZKANIOWEJ LOKATORSKO-WŁASNOŚCIOWEJ
UL. B. KRZYWOUSTEGO 3 / TEL. 24 263 35 60

ŚWIĄTECZNY
KONKURS PLASTYCZNY
DLA DZIECI I MŁODZIEŻY
DOROSŁYCH I SENIORÓW

PORTRET
ŚWIĘTEGO
MIKOŁAJA

NA
ZDJĘCIA LUB SKANY
WYKONANYCH PRAC
CZEKAMY DO
17 GRUDNIA
SZCZEGÓŁY W REGULAMINIE

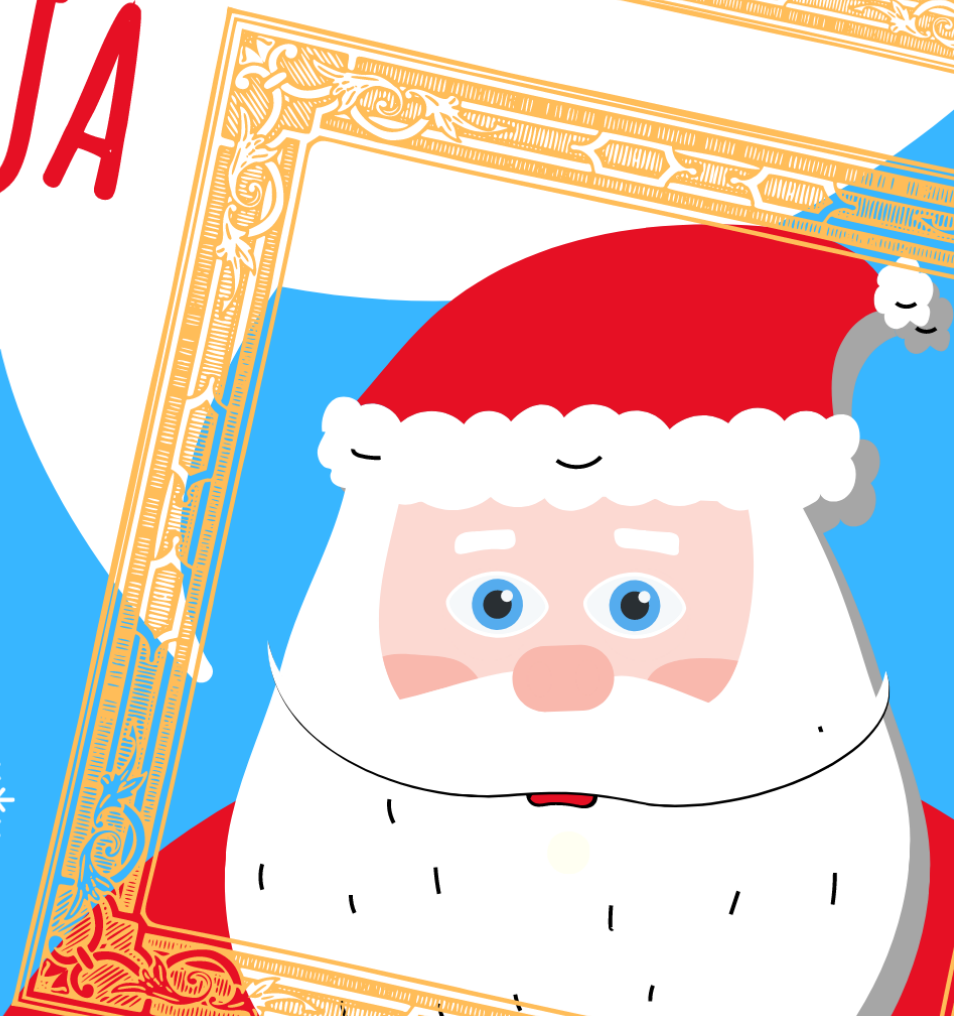

Spółdzielczy Dom Kultury
Płockiej Spółdzielni Mieszkaniowej Lokatorsko – Własnościowej
zaprasza dla dzieci i młodzież , dorosłych i seniorów do wzięcia udziału w
Świątecznym Konkursie Plastycznym Online
„ Portret Świętego Mikołaja ”

REGULAMIN

CELE:

- ❖ Doskonalenie umiejętności i warsztatu plastycznego , rozwijanie kreatywności w ilustrowaniu portretu Św. Mikołaja
- ❖ Rozwijanie wyobraźni i talentów plastycznych dzieci i młodzieży, dorosłych i seniorów
- ❖ Prezentacja twórczości w formie wystawy online

WARUNKI KONKURSU:

- ❖ **Temat:** wykonanie pracy plastycznej ilustrującej wyobrażenie portretu postaci Świętego Mikołaja
- ❖ Technika **dowolna , format dowolny**
- ❖ Prace muszą być wykonane samodzielnie i wcześniej nie prezentowane w innym konkursie
- ❖ Jakość nadesłanego zdjęcia musi być czytelna oraz estetyczna
- ❖ Zdjęcia lub skany wykonanych prac oraz kartę zgłoszeniową (załącznik 1) przesyłamy do 17 grudnia 2020 r.

drogą e-mailową w formacie JPG jako ZAŁĄCZNIK na:

sdk@psmlw.pl z dopiskiem PORTRET ŚW MIKOŁAJA

Zdjęcie musi wykonane, tak aby:

- praca czy zgoda była dobrze i równomiernie oświetlona;
- zdjęcie było wyraźne, ostre i czytelne;
- kolory na zdjęciu były jak najbliższe oryginałowi (warto to sprawdzić na ekranie komputera)

W treści maila proszę napisać imię i nazwisko autora pracy, wiek, oraz nr kontaktowy.

- ❖ Najciekawsze prace zostaną nagrodzone w następujących kategoriach wiekowych:
 - dzieci : 5-7 lat, 8-10 lat,
 - młodzież: 11-14lat,
 - uczniowie szkół średnich 15-18 lat
 - dorośli w tym seniorzy

- ❖ Nadesłane do konkursu fotografie prac zostaną zaprezentowane w wystawie online na Fb Spółdzielczego Domu Kultury PSMLW

TERMIN

prac: do 17 grudnia 2020 r.

O wynikach konkursu laureaci i ich opiekunowie zostaną powiadomieni telefonicznie.

Organizator zastrzega sobie prawo do publikowania i reprodukowania zdjęć prac konkursowych bez wypłacania honorariów autorskich (wraz z podaniem nazwiska, wieku autora pracy). Ocena jury jest ostateczna i nieodwołalna. Sprawy nieuregulowane regulaminem rozstrzyga organizator. Przystąpienie do konkursu jest równoczesne z akceptacją regulaminu.

**Życzymy twórczych pomysłów
i
Czekamy na Wasze piękne prace.**

POWODZENIA!

Załącznik nr 1.

Zgoda na przetwarzanie danych osobowych oraz na umieszczanie zdjęć zawierających wizerunek

Oświadczam, że wyrażam zgodę na przetwarzanie danych osobowych moich/mojego dziecka oraz na umieszczanie zdjęć zawierających pracę i wizerunek mój/mojego dziecka

.....
imię i nazwisko (dziecka)

W mediach lokalnych, Internecie, prasie telewizyjnej w związku z konkursem plastycznym pt.: „ Portret Świętego Mikołaja ” organizowanym przez Spółdzielczy Dom Kultury PSML-W. Jednocześnie przyjmuję do wiadomości, że wizerunek mojego dziecka będzie wykorzystywany tylko i wyłącznie w celu promocji i potrzeb funkcjonowania SDK PSML-W.

.....
imię i nazwisko (rodzica/opiekuna prawnego)

.....
podpis (rodzica/opiekuna prawnego)

KLAUZULA INFORMACYJNA

Płocka Spółdzielnia Mieszkaniowa Lokatorsko-Własnościowa zgodnie z art. 13 ust. 1 i 2 Rozporządzenia Parlamentu Europejskiego i Rady (UE) 2016/679 z dnia 27 kwietnia 2016 r. w sprawie ochrony osób fizycznych w związku z przetwarzaniem danych osobowych i w sprawie swobodnego przepływu takich danych oraz uchylenia dyrektywy 95/46/WE (ogólne rozporządzenie o ochronie danych) Dz. Urz. UE L 119 z 04.05.2016, dalej „RODO”, informuję, że:

1. administratorem Pani/Pana* danych osobowych jest Płocka Spółdzielnia Mieszkaniowa Lokatorsko-Własnościowa ul. Obrońców Westerplatte 6a tel. 24 262 34 39.
2. spółdzielnia wyznaczyła inspektora ochrony danych osobowych – kontakt email: iod@psmlw.pl
3. Pani/Pana* dane osobowe przetwarzane będą na podstawie art. 6 ust. 1 lit. b RODO w celu związanym z udziałem Pana/Pani dziecka w Konkursie Plastycznym „Portret Świętego Mikołaja” organizowanym przez SDK PSML-W.
4. odbiorcami Pani/Pana* danych osobowych będą wyłącznie podmioty uprawnione do uzyskiwania danych osobowych na podstawie przepisów prawa lub na podstawie odrębnej zgody.
5. Pani/Pana* dane osobowe będą przechowywane zgodnie z wymogiem prawnym, i zostaną usunięte po okresie niezbędnym do dochodzenia roszczeń i obrony przed roszczeniami przez PSML-W, przy czym nie wcześniej niż po upływie okresu wymaganego dla przechowywania dokumentów.
6. posiada Pani/Pan* prawo dostępu do treści swoich danych oraz prawo ich sprostowania, usunięcia, ograniczenia przetwarzania, prawo do przenoszenia danych, prawo wniesienia sprzeciwu, prawo do cofnięcia zgody w dowolnym momencie tam gdzie przetwarzanie odbywa się na podstawie odrębnej zgody a nie na podstawie wymogu prawnego.
7. posiada Pani/Pan* prawo do wniesienia skargi do Prezesa Urzędu Ochrony Danych Osobowych gdy uzna Pani/Pan*, iż przetwarzanie danych osobowych narusza przepisy RODO.

.....
(data i podpis)

*niepotrzebne skreślić